

West  
Estansicht.

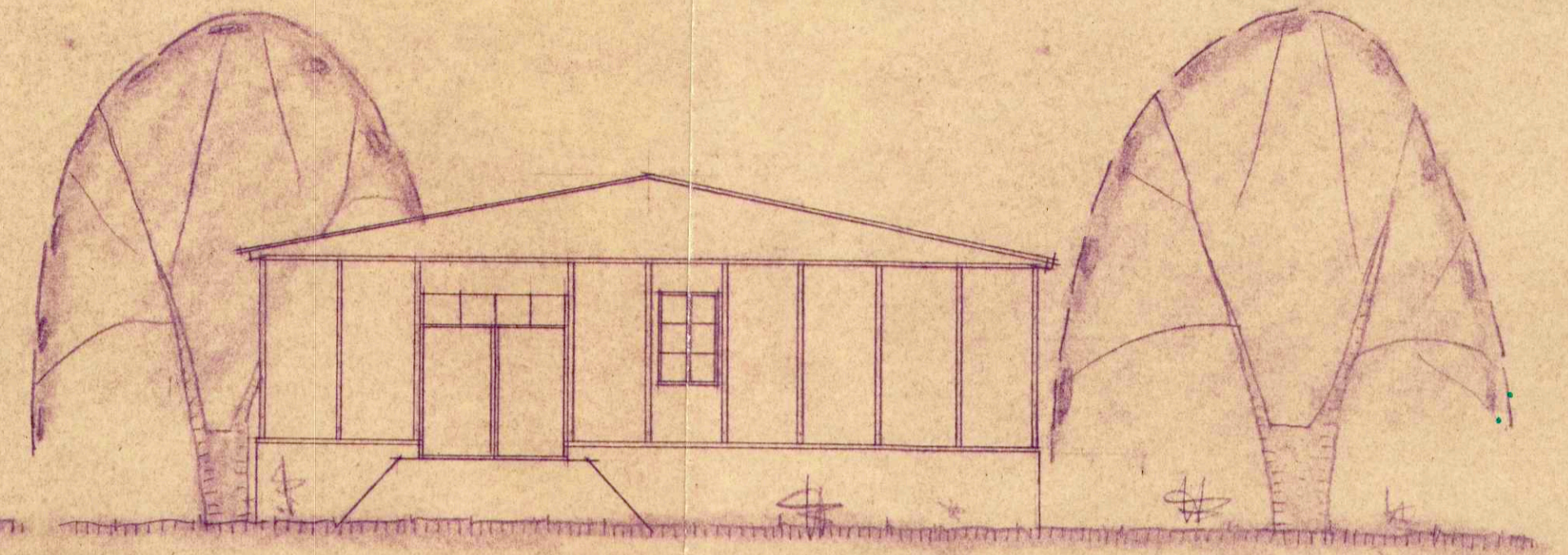

Südansicht.

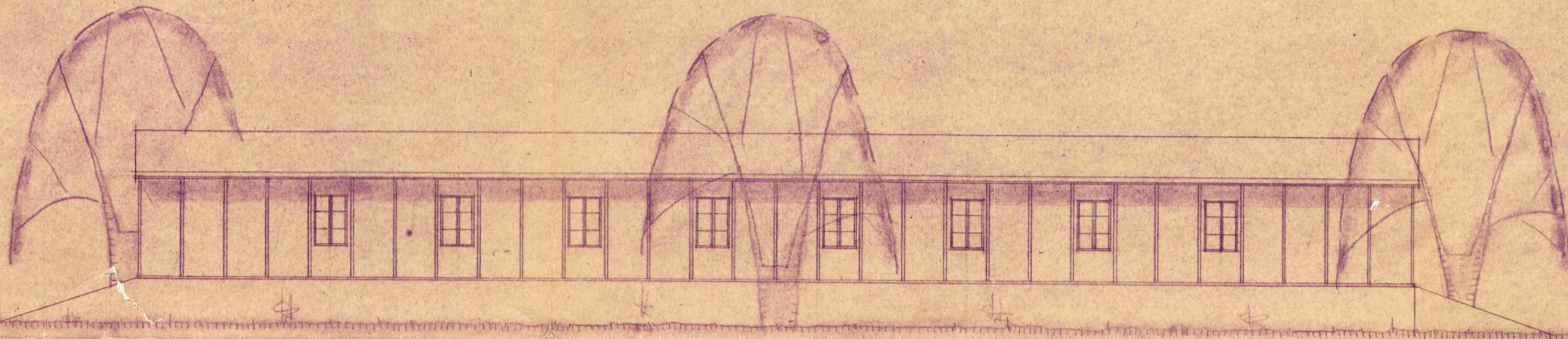

Ost  
Westansicht.

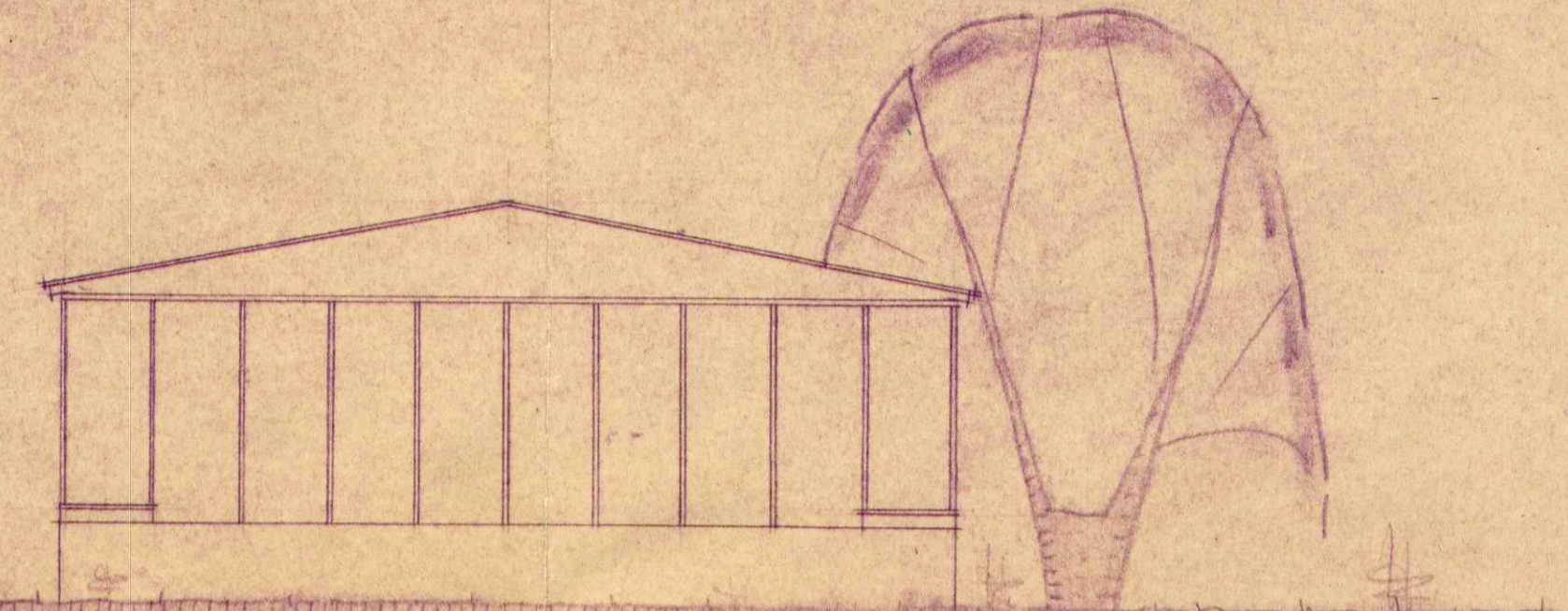

Nordansicht.

Gehört zum Bauschein Nr. 2858 vom 1/9. 58

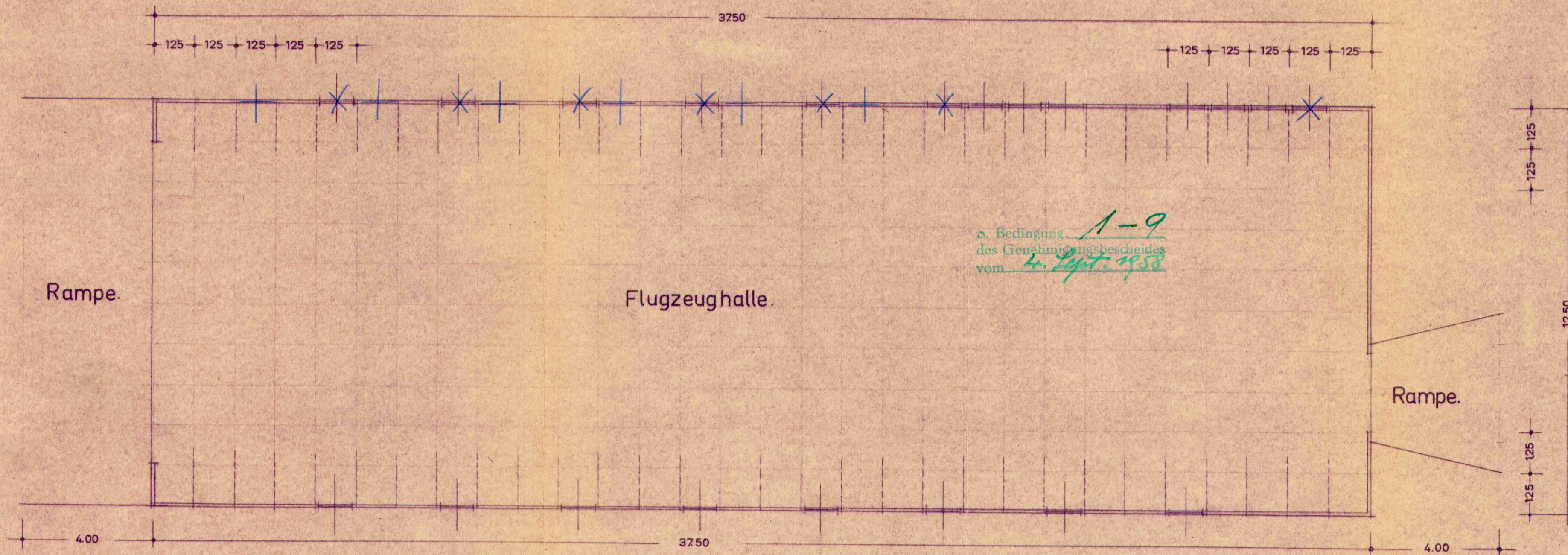

Grundriss.

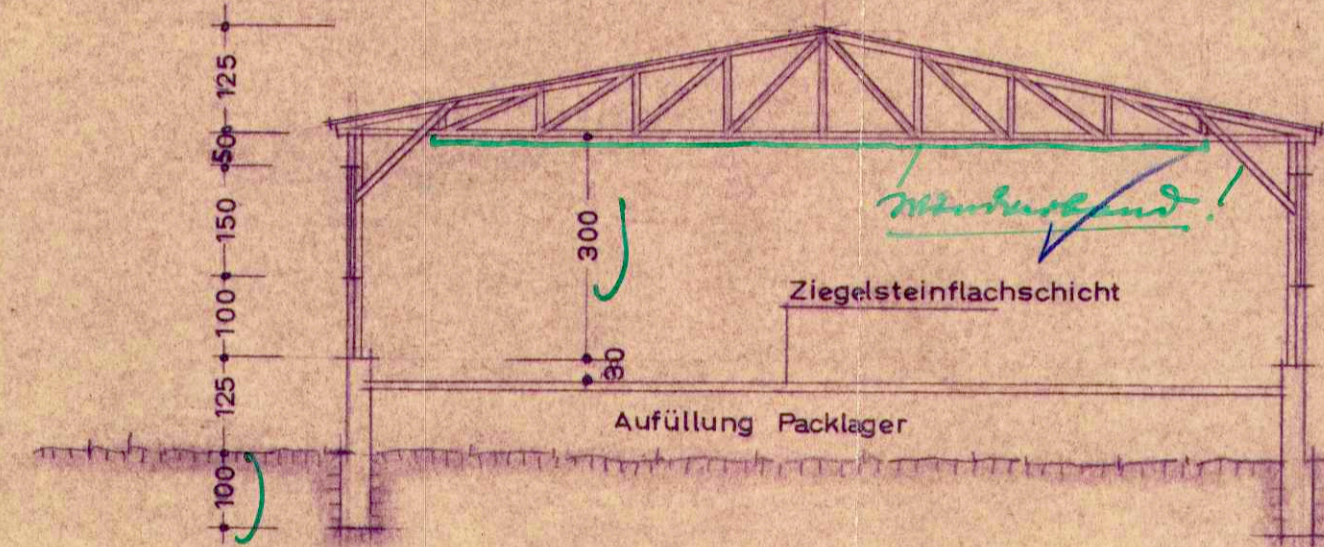

Querschnitt.

3. Bedingung 1-9  
des Genehmigungsbescheides  
vom 4. Sept. 1958

Geprüft  
den 4.9. 1958  
Bauaufsichtsam  
i. h. h. h.

AERO CLUB FULDA

NEUBAU EINER FLUGZEUGHALLE

ENTWURF: MASZTAB 1=100

Fulda, im Januar 1958  
Bauherr:  
Magistrat der Stadt Fulda

*h. Anner*

Architekt:  
ARCHITEKT THEODOR HOFMANN  
Brauhausstr. 14 FULDA Fernruf 2736